

# MONTHLY MEMBERSHIP PROGRESS REPORT

UBICACIÓN COLOMBIA

District F 2

Results as of: 2/28/2021

| Clubes                  |                       |               |                      |
|-------------------------|-----------------------|---------------|----------------------|
| RESULTADOS DE 2020-2021 |                       |               |                      |
| TRIMESTRE               | META DE CLUBES NUEVOS | NUEVOS CLUBES | CLUBES DADOS DE BAJA |
| JUL/AGO/SEP             | 0                     | 0             | 0                    |
| OCT/NOV/DIC             | 0                     | 0             | 0                    |
| ENE/FEB/MAR             | 1                     | 0             | 3                    |
| ABR/MAYO/JUN            | 1                     | 0             | 0                    |

| socios                  |                                |                          |   |
|-------------------------|--------------------------------|--------------------------|---|
| RESULTADOS DE 2020-2021 |                                |                          |   |
| TRIMESTRE               | META DE AUMENTO NETO DE SOCIOS | AUMENTO ACTUAL DE SOCIOS | Nº REAL DE SOCIOS DADOS DE BAJA (incluidos traslados) |
| JUL/AGO/SEP             | 10                             | 58                       | 38  |
| OCT/NOV/DIC             | 10                             | 110                      | 58  |
| ENE/FEB/MAR             | 20                             | 1                        | 76  |
| ABR/MAYO/JUN            | 20                             | 0                        | 0   |

METAS Y CIFRA ACUMULATIVA DE CLUBES NUEVOS

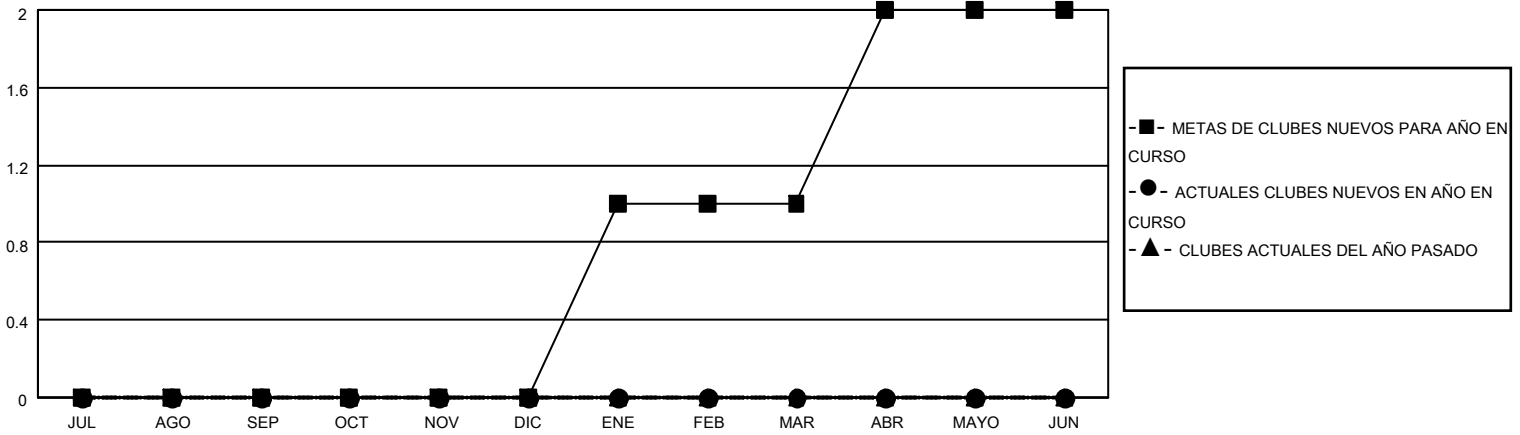

METAS Y CIFRA ACUMULATIVA DE SOCIOS

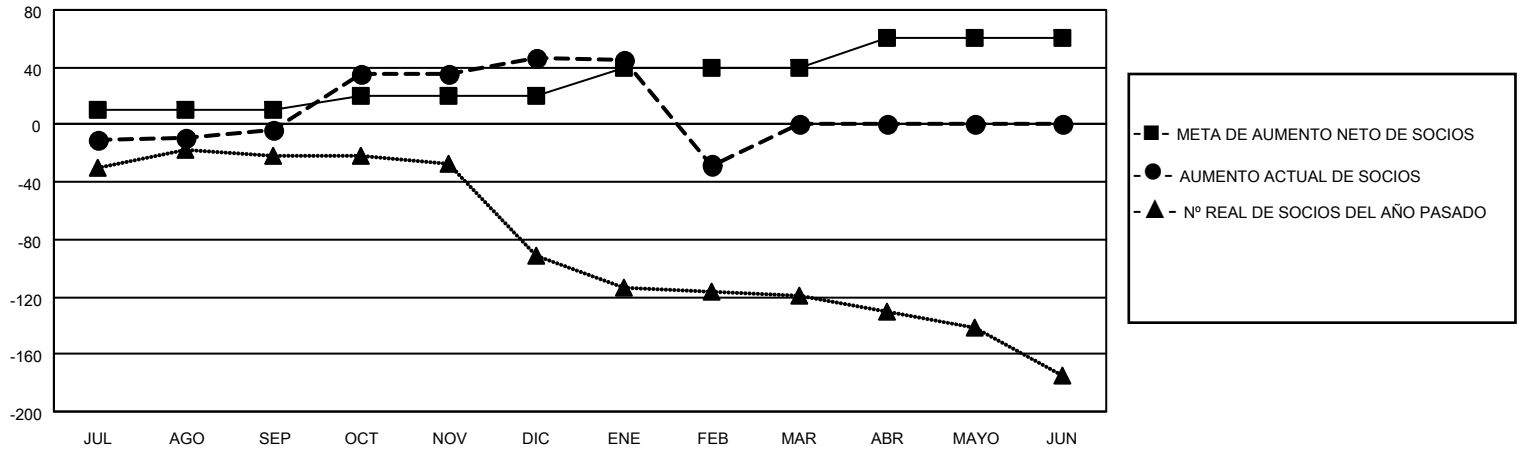

CLUBES DADOS DE BAJA: 3

27 CLUBS OF 50 AÑADIERON 1 O MÁS SOCIOS NUEVOS

DISTRIBUCIÓN POR SEXO

MASCULINO 477 (43.68%)  
FEMENINO 615 (56.32%)

SOCIOS DADOS DE BAJA

|                |            |
|----------------|------------|
| FALLECIDOS     | 10         |
| CLUB CANCELADO | 93         |
| OTRO           | 69         |
| <b>TOTAL</b>   | <b>172</b> |

[HAGA CLIC AQUÍ PARA OBTENER LOS DATOS ACUMULATIVOS DE SOCIOS](#)

|  |     |
|--|-----|
| TOTAL DE SOCIOS EN UNIDADES FAMILIARES             | 508 |
| SOCIOS FAMILIARES QUE PAGAN LA MITAD DE LAS CUOTAS | 298 |